

Programas nacionales de ordenamiento territorial y desarrollo sostenible

Programa Región Centro

Programa Cuenca del Río Negro

Programa Cuenca del Río Santa Lucía

COAOT

24 de setiembre de 2024



Ministerio
**de Vivienda y
Ordenamiento Territorial**

Dirección Nacional
de Ordenamiento Territorial

Programa Nacional de Ordenamiento Territorial y Desarrollo Sostenible de la Región Centro

Programa Región Centro

COAOT

Plenario 24 de septiembre de 2024
Sala 4to piso DINOT



Ministerio
**de Vivienda y
Ordenamiento Territorial**

Dirección Nacional
de Ordenamiento Territorial

Ámbito

Sur de Tacuarembó, este de Durazno y oeste de Cerro Largo

3 subsistemas regionales:

- San Gregorio de Polanco
- Durazno-Paso de los Toros
- Sarandí del Yí

Localidades

Durazno, Paso de los Toros, Pueblo Centenario, Carlos Reyles, San Gregorio de Polanco, Clara, Curtina, La Paloma, Blanquillo, Villa del Carmen, Achar, Arévalo y Sarandí del Yí y el entorno rural circundante

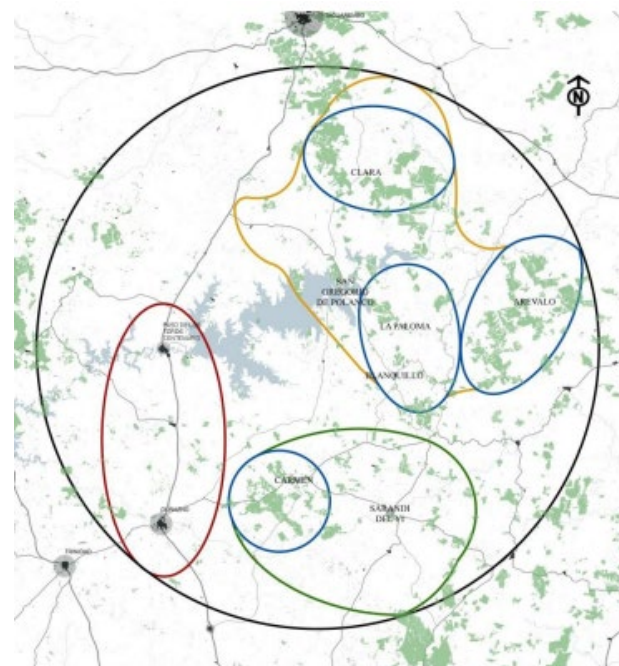

Objetivo

«...enfrentar el desafío de la transformación del territorio derivado de importantes inversiones y actividades relacionadas que se están desarrollando en el centro del país».

Contexto

Instalación UPM - Grupo 7 – Planificación regional (ROU-UPM)

Desafío

Región del país socioeconómicamente rezagada pueda desplegar capacidades para convertir crecimiento en desarrollo, oportunidades en resultados.

Elaboración

DINOT y OPP con CCS (MIDES, MSP, MINTUR, MEC ANEP, INAU y MEVIR) en acuerdo con los gobiernos departamentales y municipales de la región

- 2019** Inicio en agosto (no se consolida como decreto)
- 2021** Nueva convocatoria a la CCS (MVOT, MEF, MIEM, MTOP, MTSS, MSP, MGAP, MINTUR, MIDES, MA).
- 2023** 23 de octubre se aprueba por Decreto
- 2024** Marzo a setiembre proceso de seguimiento: coordinación DINOT – OPP, responsable CCS

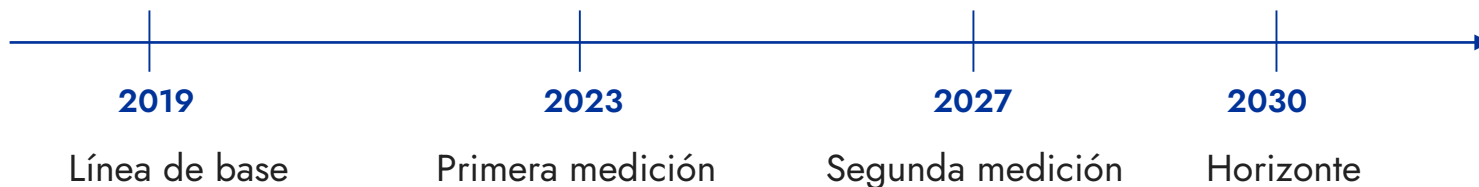

Programa REGIÓN CENTRO – Acciones



Ministerio
de Vivienda y
Ordenamiento Territorial

Dirección Nacional
de Ordenamiento Territorial

8 ejes
62 acciones

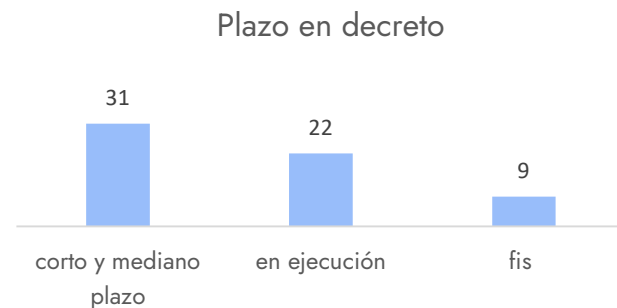
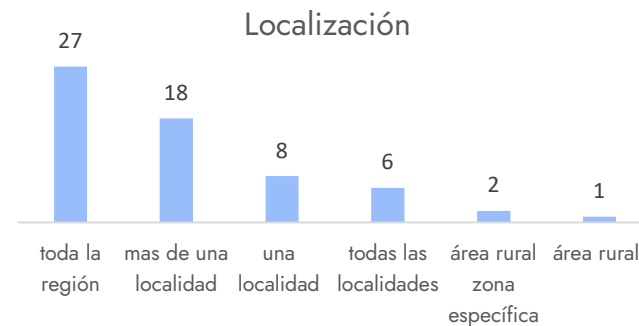



Programa REGIÓN CENTRO – Instituciones involucradas por acción



Ministerio
de Vivienda y
Ordenamiento Territorial

Dirección Nacional
de Ordenamiento Territorial

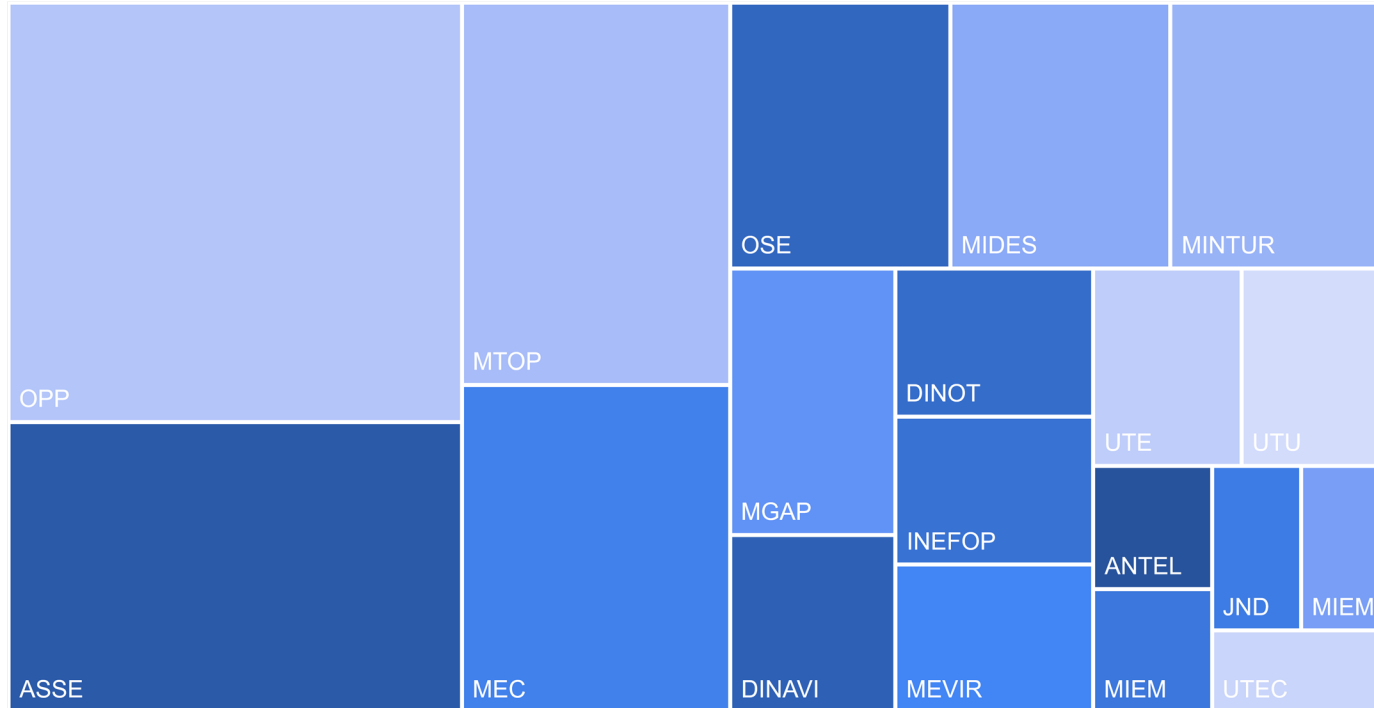

62

acciones totales

20

total de instituciones
involucradas

26

Acciones reportadas

Etapas II Programa Cuenca Río Negro



Programa Nacional de Ordenamiento Territorial y Desarrollo Sostenible de la Cuenca del Río Negro



Ministerio
**de Vivienda y
Ordenamiento Territorial**

Dirección Nacional
de Ordenamiento Territorial

Ámbito

cuenca hidrográfica del Río Negro

Departamentos

parte de los departamentos de Cerro Largo, Flores, Florida, Paysandú, Río Negro y Soriano, y la totalidad de los departamentos de Durazno, Tacuarembó y Rivera

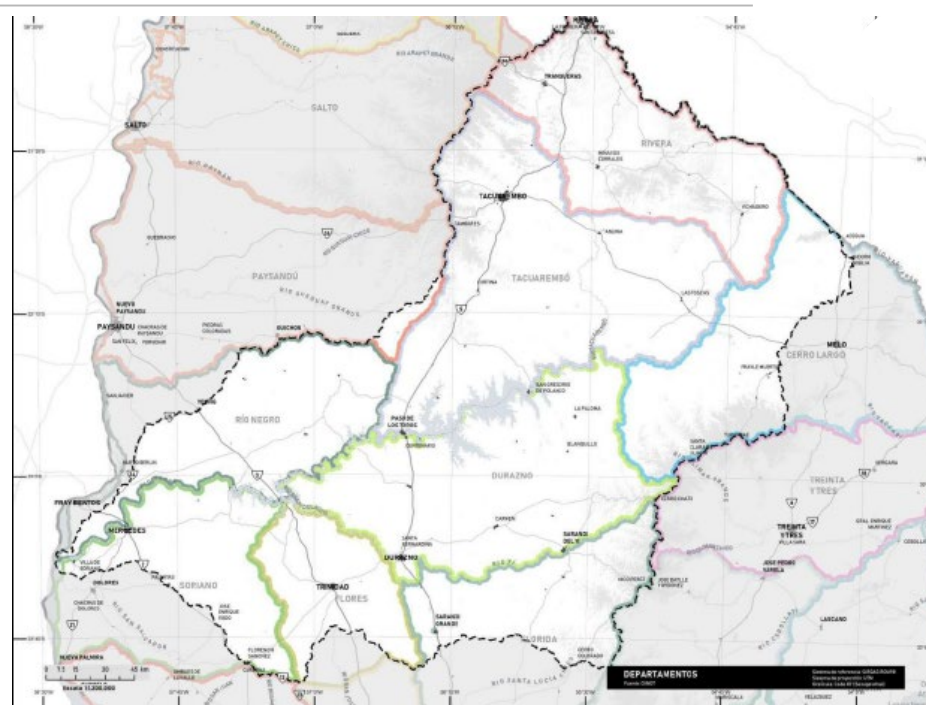

Diagnóstico

Antecedente: Programa RC

Relevamiento de información

Recorridas en territorio

Reuniones bilaterales con las instituciones involucradas

Análisis de la información

Consultorías

Objetivos, lineamientos y acciones

Jornadas de intercambio CCS

Grupos de trabajo por eje temáticos

Grupos de trabajo – técnicos

Dinot

Reuniones bilaterales

Seguimiento

Reuniones bilaterales

Informe de seguimiento

Divulgación de resultados

Datos abiertos



Programa Río Negro



Ministerio
de Vivienda y
Ordenamiento Territorial

Dirección Nacional
de Ordenamiento Territorial

Objetivo

«Coordinar y generar sinergias entre las políticas públicas que orienten la planificación y gestión del territorio de la cuenca del río Negro hacia un desarrollo sostenible».

Contexto

En 2022, se amplía la integración de la CCS del Programa Región Centro: se incorporan más instituciones y el resto de las intendencias de la cuenca.



Programa Río Negro – Objetivos específicos

1. Avanzar en la complementariedad de los IOT a través de la coordinación interinstitucional, a nivel nacional y subnacional para contribuir a enfrentar las causas de contaminación de los recursos hídricos.
2. Aportar a la territorialización de los compromisos y acciones de Uruguay en materia de mitigación y adaptación al cambio y la variabilidad climática.
3. Promover el empleo y fortalecer las capacidades educativas en la cuenca, atendiendo las respectivas necesidades de acceso, cobertura, infraestructura y oferta.
4. Potenciar la escala intermedia del sistema de ciudades de la cuenca y promover la estructura en red para el acceso a servicios y oportunidades.
5. Fortalecer el potencial endógeno del medio rural mediante el acceso a los servicios, la diversificación productiva y la transformación tecnológica.
6. Conservar y poner en valor el patrimonio natural, cultural y paisajístico de la cuenca, asegurando el acceso al ocio y esparcimiento de la ciudadanía.

Programa Río Negro – Proceso de elaboración



Ministerio
de Vivienda y
Ordenamiento Territorial

Dirección Nacional
de Ordenamiento Territorial

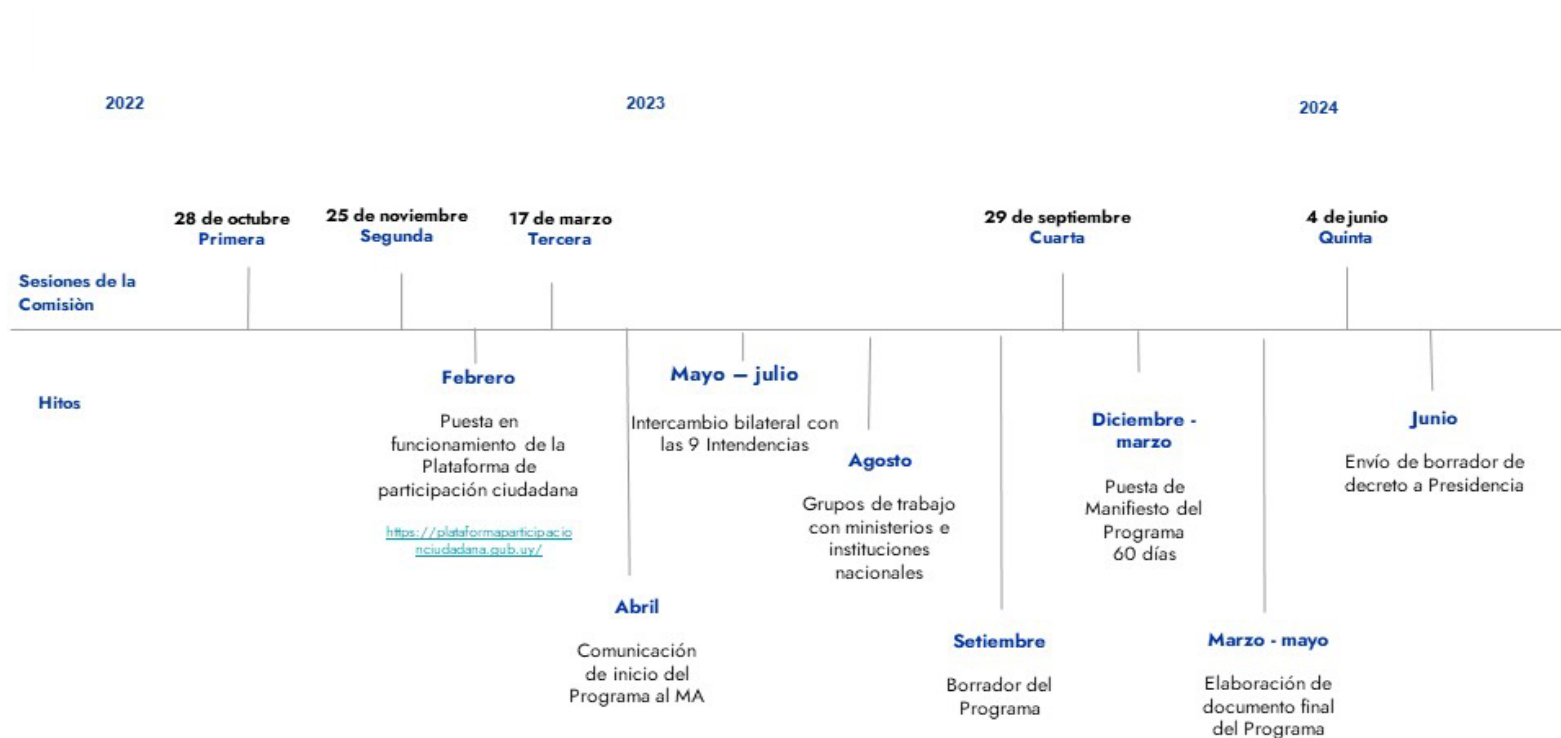

Programa rio Negro – Ejes y acciones



Ministerio
de Vivienda y
Ordenamiento Territorial

Dirección Nacional
de Ordenamiento Territorial

Educación y empleo (12)	Gestión ambiental (10)	Hábitat y vivienda (10)	Turismo, ocio y esparcimiento (7)
Movilidad, transporte y conectividad (11)	Desarrollo Productivo (10)	Fortalecimiento institucional (5)	Salud (3)

8 ejes

68 acciones



Programa Nacional de Ordenamiento Territorial y Desarrollo Sostenible de la Cuenca del Río Santa Lucía



Ministerio
**de Vivienda y
Ordenamiento Territorial**

Dirección Nacional
de Ordenamiento Territorial

Ámbito

Cuenca hidrográfica del río Santa Lucía

- 21 municipios
- 7 % de la superficie de Uruguay
- 12,6 % de la población nacional

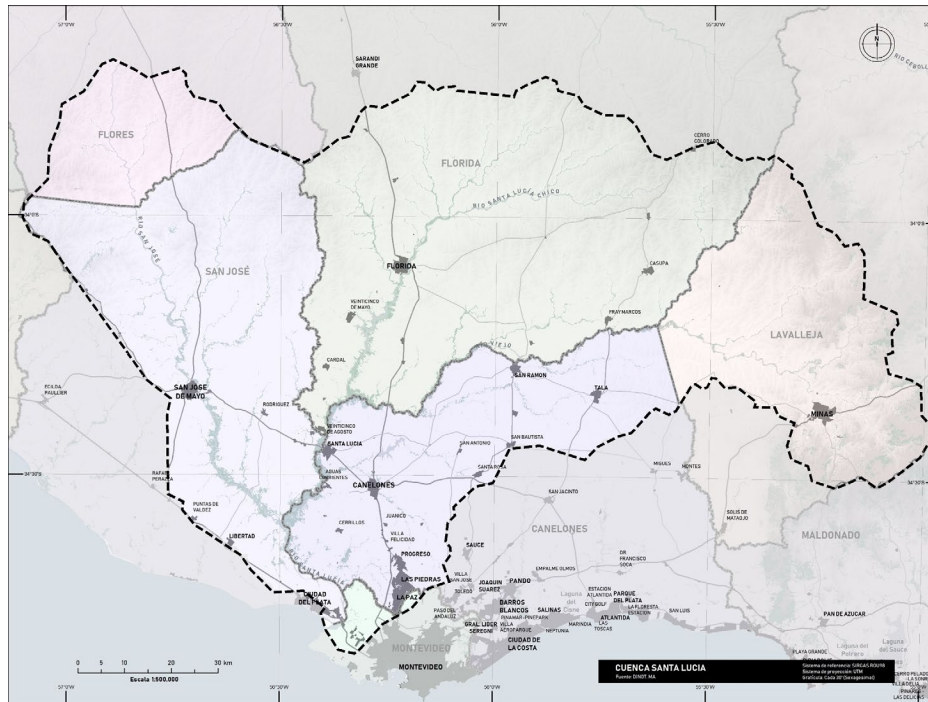



Proceso de elaboración

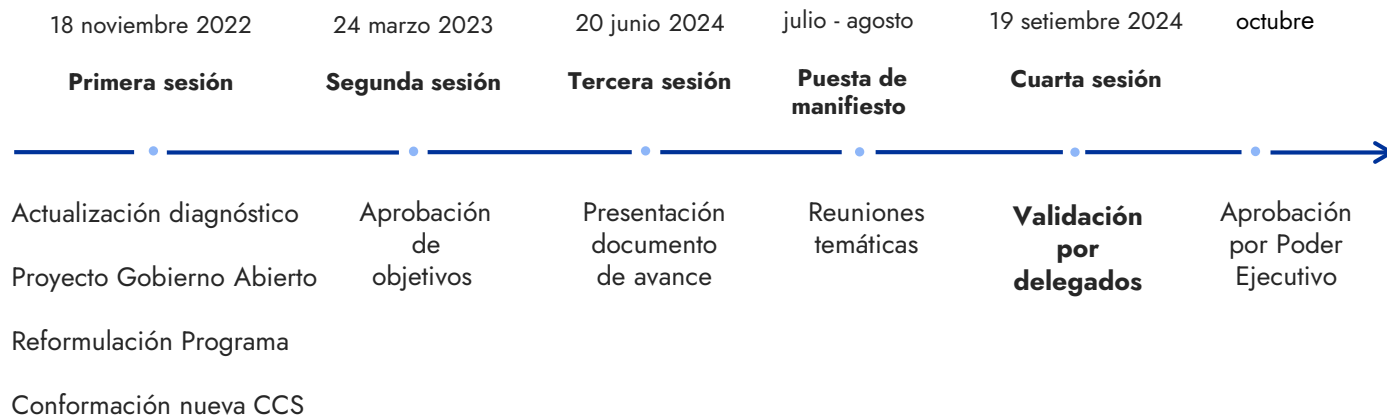

Interacciones institucionales relevantes en la cuenca

AGUA, AMBIENTE y TERRITORIO
Artículo 47 Constitución



Ministerio
de Vivienda y
Ordenamiento Territorial

Dirección Nacional
de Ordenamiento Territorial

Ordenamiento territorial

Comité Nacional - COAOT



Delegados CCS
Decreto 400/Artículo 13
IOT departamentales

Ambiente

Plan nacional ambiental
Plan de acción de segunda generación
Plan nacional de aguas
Sistema nacional de áreas protegidas

COTAMA - COASAS

Comisión
asesora
específica
APHSL

Dinabise - Delegados
institucionales,
pobladores y
organizaciones sociales,
entre otros

Comisión de
cuenca SL

Dinagua - Gobierno-
Usuarios - Soc. civil

Sectoriales

Políticas agrícolas, forestales
e industriales

Mesas de
desarrollo rural

Equipos territoriales
MGAP y
organizaciones de
productores

Diagnóstico

Atlas Santa Lucía

Antecedente de Programa
2019

Relevamiento de información

Recorridas en territorio

Reuniones bilaterales con las
instituciones involucradas

Análisis de la información

Consultorías

Objetivos, lineamientos y acciones

Jornadas de intercambio CCS

Grupos de trabajo por eje
temáticos

Grupos de trabajo – técnicos
Dinot

Reuniones bilaterales

Seguimiento

Reuniones bilaterales

Informe de seguimiento

Divulgación de resultados

Datos abiertos



Programa Santa Lucía



Ministerio
de Vivienda y
Ordenamiento Territorial

Dirección Nacional
de Ordenamiento Territorial

Objetivo

«coordinar y generar sinergias entre las políticas públicas y promover líneas de acción que orienten la planificación y el ordenamiento, la gestión y el control del territorio de la cuenca del río Santa Lucía para un desarrollo sostenible.».

- Orientar el ordenamiento y desarrollo territorial de la cuenca del río Santa Lucía promoviendo sinergias y compatibilidades entre las diversas actividades y políticas públicas sectoriales.
- Promover el fortalecimiento institucional y la complementariedad de las capacidades de planificación, gestión, evaluación y control territorial, en todos los niveles de gobierno.
- Contribuir a la protección de la cuenca y sus ecosistemas con acciones que apoyen y complementen los programas y proyectos del Plan de Cuenca del Río Santa Lucía, las medidas de segunda generación del Plan de Acción para la Protección de la Calidad Ambiental del Río Santa Lucía y demás instrumentos de planificación hidrológica, territorial, ambiental y sectoriales que mejoren la disponibilidad y calidad del agua.
- Impulsar un uso sustentable de los recursos naturales con acciones que fomenten el desarrollo de buenas prácticas productivas y que promuevan iniciativas innovadoras de carácter estratégico asociadas a las identidades locales y regionales.
- Definir líneas de acción que impacten positivamente en la calidad de vida de la población, teniendo en cuenta áreas temáticas como vivienda, salud, educación, cuidados, movilidad, conectividad, recreación y cultura, incluyendo el fortalecimiento del sistema de ciudades, infraestructuras y equipamientos desde una perspectiva intersectorial.
- Promover la resiliencia territorial de la cuenca a través de la conservación y mantenimiento de la funcionalidad de los ecosistemas, la biodiversidad y las áreas naturales protegidas.
- Contribuir al cumplimiento de los compromisos y acciones del país en materia de mitigación y adaptación al cambio climático aportando a las medidas de disminución de las emisiones de gases de efecto invernadero y fortaleciendo la resiliencia.

Programa Santa Lucía - Ejes y acciones



Gestión ambiental (15)	Turismo y cultura (12)	Movilidad, transporte y conectividad (8)	Cambio y variabilidad climática (8)
		Desarrollo educativo, capacitación e investigación (6)	Fortalecimiento institucional (6)
Desarrollo Productivo y económico (13)	Hábitat y vivienda (9)	Salud (6)	Infraestructura (5)

10 ejes

88 acciones



EJE 1

Movilidad,
conectividad
y transporte

- Análisis de la planificación de corredores viales y su entorno
- Accesibilidad, seguridad vial y movilidad sostenible



EJE 2 Infraestructuras

- Acceso a sistemas seguros de saneamiento
- Gestión coordinada de residuos
- Control de vertidos



EJE 3

Hábitat y
vivienda

- Potenciar subsistemas de ciudades y vocaciones productivas rurales
- Gestión y control territorial para abordaje de precariedad habitacional
- Eficiencia energética, resiliencia y adaptación al cambio climático



EJE 4 Desarrollo productivo y económico

- Ordenamiento de los usos del suelo
- Prácticas sostenibles y colectivo-colaborativas de producción
- Agricultura familiar y agroecología



EJE 5

Turismo y cultura

- Diversificación del turismo
- Acceso público al río
- Preservación del patrimonio



EJE 6

Desarrollo
educativo,
capacitación e
investigación

- Vincular educación y capacitación con los subsistemas productivos
- Seguridad vial en centros educativos
- Líneas de investigación e innovación en agua y sector productivo



EJE 7 Salud

- Acceso y cobertura
- Telemedicina
- Salud mental
- Ambiente y patrones de enfermedades



EJE 8 Gestión ambiental

- Protección del sistema natural y la restauración ambiental
- Ordenamiento territorial con visión de corredor ecológico
- Protección de acuíferos
- Control y fiscalización ambiental



EJE 9

Cambio y
variabilidad
climática

- Gestión del riesgo
- Ciudades resilientes, SBN, manejo adaptativo y prácticas sostenibles
- Agricultura ecológica y economía verde



EJE 10

Fortalecimiento
institucional

- Santa Lucía Abierta
- Coordinación y complementariedad interinstitucional
- Protocolo de fiscalización coordinada



Plataforma Santa Lucía Abierta

Plataforma para la gestión coordinada

Herramienta para colaborar en la gestión policéntrica

Sistema de comunicación y articulación en tiempo real

Gobernanza integrada, multinivel y pluriactoral del ámbito de la cuenca.



Ecosistema de actores de la cuenca



Participación en proceso de elaboración





Participación en Puesta de Manifiesto



6
REUNIONES



38
PARTICIPANTES

20
INSTITUCIONES



58%
DE LAS
PARTICIPANTES
SON **MUJERES**

42%
DE LOS
PARTICIPANTES
SON **HOMBRES**

Muchas gracias



Ministerio
de Vivienda y
Ordenamiento Territorial

Dirección Nacional
de Ordenamiento Territorial